CATALOGUE DES EXPOSITIONS

MAISON DE L'EUROPE de Lot-et-Garonne

EUROPE DIRECT
Moyenne Garonne

SOMMAIRE

PAGE 4 L'UE en un clin d'œil

PAGE 5 L'Europe dans mon quotidien

PAGE 6 L'Europe on en parle ?

PAGE 7 De 6 à 27, unis dans la diversité

PAGE 8 Vers une Europe plus unie

PAGE 9 Le multilinguisme, une chance pour l'Europe

PAGE 10 Les petits européens

PAGE 11 Bébés Erasmus

PAGE 12 Couleurs d'Italie

PAGE 13 L'Union européenne et l'environnement

PAGE 14 Parlez-vous PAC ?

PAGE 15 Politique Agricole Commune

PAGE 16 L'Europe est dans le pré

MAISON DE L'EUROPE de Lot-et-Garonne

EUROPE DIRECT Moyenne Garonne

SOMMAIRE

PAGE 17 L'Europe et l'eau

PAGE 18 Le socle européen des droits sociaux

PAGE 19 Parlement européen, au service des citoyens

PAGE 20 Parlement européen et élections

PAGE 21 La justice, l'Europe et vous

PAGE 22 La charte des droits fondamentaux

PAGE 23 Le Mur de Berlin de '45 à '89

PAGE 24 30ème anniversaire de la réunification allemande

PAGE 25 À notre tour

PAGE 26 Europe et Olympisme

PAGE 27 Contacts

MAISON DE L'EUROPE de Lot-et-Garonne

EUROPE DIRECT Moyenne Garonne

L'UE EN UN CLIN D'OEIL

Public visé : adultes / jeunes adultes

Nombre(s) de panneau(x) : 9

Support : bâches sur x-banner

Format : 200cm x 80cm

Description :

Cette exposition sur l'Union européenne met en avant les 27 pays membres et elle aborde l'impact de l'UE sur notre quotidien.

Le tout en passant par les symboles et les valeurs, les dates clés, le fonctionnement, le budget etc.

MAISON DE L'EUROPE de Lot-et-Garonne
EUROPE DIRECT Moyenne Garonne

L'EUROPE DANS MON QUOTIDIEN

Public visé : jeunes à partir de 11 ans et adultes

Nombre(s) de panneau(x) : 7

Support : bâches sur x-banner

Format : 160cm x 60cm

Description :

Cette exposition a pour but de répondre à la question « Que fait l'Europe pour les citoyens européens ? ».
Par le biais de plusieurs personnages, les différentes actions mises en place grâce à l'Union Européenne sont présentées. Une trentaine de thématiques sont abordées.

MAISON DE L'EUROPE de Lot-et-Garonne
EUROPE DIRECT Moyenne Garonne

L'EUROPE, ON EN PARLE ?

Public visé : jeunes à partir de 12 ans

Nombre(s) de panneau(x) : 4

Support : bâches sur x-banner

Format : 160cm x 60cm

Description :

A partir d'une idée reçue sur l'Union Européenne, plusieurs thèmes sont abordés, notamment sur ce que l'UE fait pour les jeunes :

- Ce qu'est le programme ERASMUS +
- Le Corps européen de solidarité
- Les Fonds européens
- La démocratie en Europe
- etc ...

MAISON DE L'EUROPE de Lot-et-Garonne
EUROPE DIRECT Moyenne Garonne

DE 6 À 27
UNIS DANS LA DIVÈRSITÉ

Public visé : tout public, à partir de 11 ans

Nombre(s) de panneau(x) : 27

Support : bâches avec œillets aux quatre coins

Format : 80cm x 60cm

Description :

Les pays membres de l'UE sont présentés sur 27 panneaux.

Vous trouverez :

Le nom du pays, son drapeau, sa localisation, sa capitale, sa superficie, quelques dates clés et certaines explications sur les coutumes et sur le patrimoine culturel.

VERS UNE EUROPE PLUS UNIE

Public visé : adultes

Nombre(s) de panneau(x) : 14

Support : bâches sur x-banner

Format : 200cm x 80cm

Description :

Cette exposition a été réalisée à l'occasion des 60 ans des traités de Rome.
On y retrouve des notions importantes liées à la construction de l'Union Européenne telles que :

La CEE, les Traités de Rome et Maastricht, la monnaie unique etc.

LE MULTILINGUISME UNE CHANCE POUR L'EUROPE

Public visé : tout public, à partir de 11 ans

Nombre(s) de panneau(x) : 4

Support : bâches sur x-banner

Format : 200cm x 80cm

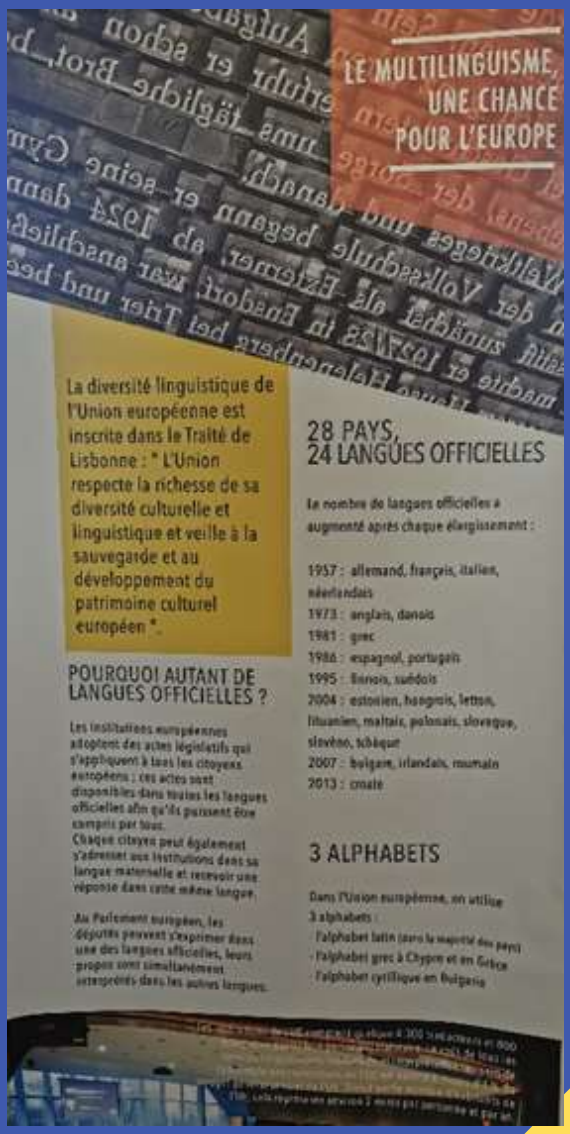

Description :

Dans cette exposition sur la diversité culturelle et linguistique des pays européens, les 24 langues officielles sont mises en avant.

La dernière bâche propose un quiz sur les curiosités des langues européennes.

LES PETITS EUROPÉENS

Public visé : enfants à partir de 6 ans minimum

Nombre(s) de panneau(x) : 4-A1; 27-A2; 27-A1 (pays) = 58

Support : bâches avec oeillets aux quatre coins

Format : A1-A2

Description :

Cette exposition, conçue pour les plus jeunes, vous permettra de découvrir les 27 pays de l'Union Européenne !

Exposition accompagnée d'un livret/jeux pour l'école primaire et le collège.

LES BÉBÉS ERASMUS

Public visé : jeunes à partir de 13 ans

Nombre(s) de panneau(x) : 28

Support : pas de support nécéssaire

Format : panneaux A3 plastifiés

Description :

Cette exposition présente ce qu'est le programme ERASMUS+ mais aussi les portraits de 22 familles binationales dont les parents se sont connus à l'occasion d'un séjour à l'étranger via le programme.

Union[s] européenne
Ambassadeurs de l'Europe de demain

MAISON DE L'EUROPE de Lot-et-Garonne
EUROPE DIRECT Moyenne Garonne

COULEURS D'ITALIE

Aida, come sei bella

Public visé : à partir de 14 ans

Nombre(s) de panneau(x) : 10

Support : bâches sur x-banner

Format : 160cm x 60cm

Description :

Dans cette exposition vous trouverez :

- Une observation sur la géographie et le climat de la péninsule, la production agricole et gastronomique qui en résulte.
- La mise en évidence des plus importants produits de l'industrie italienne, du cinéma et de ses âges d'or dans les domaines artistiques
- Une brève chronologie du Risorgimento, processus d'unification de la nation, jusqu'à la participation active du pays dans la formation de l'Union européenne.

L'UE ET L'ENVIRONNEMENT

Public visé : à partir de 14 ans

Nombre(s) de panneau(x) : 9

Support : bâche sur x-banner

Format : 200cm x 80cm

Description :

Cette exposition aborde les sujets en lien avec notre environnement mais aussi par quels moyens l'Europe se mobilise pour le protéger :

- le pacte vert européen
- la protection de la biodiversité
- l' alimentation et l'agriculture
- l'eau
- la gestion des déchets
- les produits chimiques

PARLEZ-VOUS PAC ?

Public visé : jeunes adultes / adultes

Nombre(s) de panneau(x) : 16

Support : bâches sur x-banner

Format : 200cm x 80cm

Description :

Découvrez les témoignages des différents bénéficiaires de la PAC (Politique Agricole Commune) !

MAISON DE L'EUROPE de Lot-et-Garonne

EUROPE DIRECT Moyenne Garonne

POLITIQUE AGRICOLE COMMUNE

Public visé : adultes / jeunes adultes

Nombre(s) de panneau(x) : 10

Support : bâches avec oeillets aux quatre coins

Format : 200cm x 85cm

Description :

L'exposition propose un aperçu de la Politique Agricole Commune et de l'emploi dans les zones rurales en France, l'agriculture européenne et les produits issus d'une agriculture biologique.

L'EUROPE EST DANS LE PRÉ

Public visé : adultes

Nombre(s) de panneau(x) : 10

Support : bâches sur x-banner

Format : 160cm x 60cm

Description :

L'exposition propose un aperçu de la Politique Agricole Commune 2014-2020, ses objectifs, son budget, son évolution en Europe et en France, les modes de paiement, le développement des zones rurales et les résultats de la PAC en Nouvelle-Aquitaine (en chiffres).

L'EUROPE ET L'EAU

Public visé : à partir de 11 ans

Nombre(s) de panneau(x) : 12

Support : bâches avec oeillets aux quatre coins

Format : 85cm X 60cm

Description :

Cette exposition vous propose un aperçu de ce que l'eau représente en Europe et de ce que l'Europe fait pour l'eau.

- Les transports maritimes et fluviaux
- L'eau dans le mode
- L'avenir de l'eau

Exposition accompagnée d'un livret pédagogique.

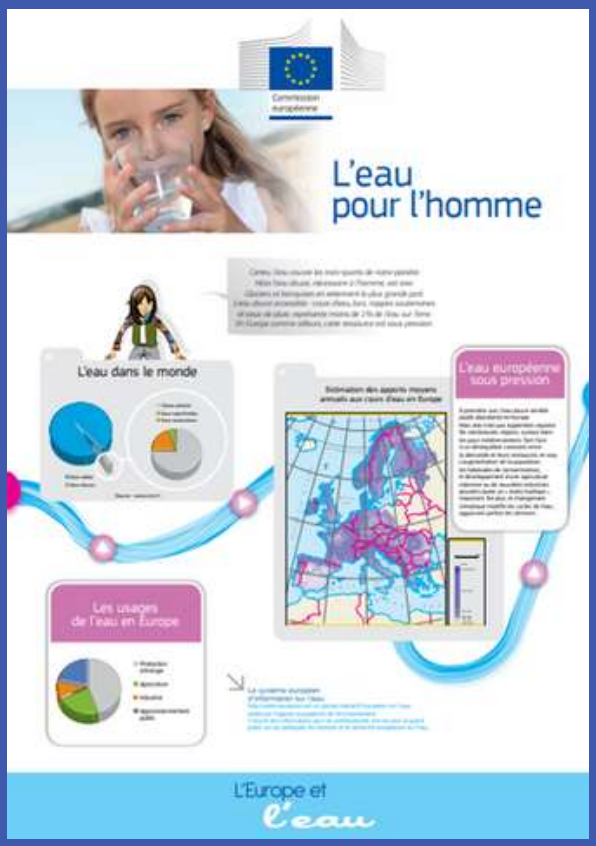

LE SOCLE EUROPÉEN DES DROITS SOCIAUX

Public visé : adultes / jeunes adultes

Nombre(s) de panneau(x) : 24

Support : bâches avec oeillets aux quatre coins

Format : 200cm X 80cm

Description :

Cette exposition est constituée de 3 grands axes :

- Égalité des chances et accès au marché du travail
- Conditions de travail équitables
- Protection sociale et inclusion sociale

PARLEMENT EUROPÉEN AU SERVICE DES CITOYENS

Public visé : adultes / jeunes adultes

Nombre(s) de panneau(x) : 8

Support : bâches sur x-banner

Format : 200cm X 80cm

Description :

Dans cette exposition découvrez l'histoire du Parlement Européen, sa composition et son rôle au sein de l'Union Européenne.

MAISON DE L'EUROPE de Lot-et-Garonne

EUROPE DIRECT Moyenne Garonne

PARLEMENT EUROPÉEN ET ÉLÈCTIONS

Public visé : adultes / jeunes adultes

Nombre(s) de panneau(x) : 5

Support : bâches sur x-banner

Format : 200cm X 80cm

Description :

Cette exposition répond à des questions en lien avec le vote et le fonctionnement au sein du Parlement européen.

- Pourquoi et comment voter ?
- Que fait l'UE dans notre quotidien ?
- Comment les institutions européennes fonctionnent-elles ?
- A quoi servent les députés européens ?
- Où et comment les députés européens travaillent-ils ?
- Qui sont les députés européens ?
- Quelle est la répartition des députés européens par groupes politiques ?

MAISON DE L'EUROPE de Lot-et-Garonne
EUROPE DIRECT Moyenne Garonne

LA JUSTICE, L'EUROPE ET VOUS

Public visé : adultes

Nombre(s) de panneau(x) : 30

Support : bâches sur x-banner

Format : 200cm X 80cm

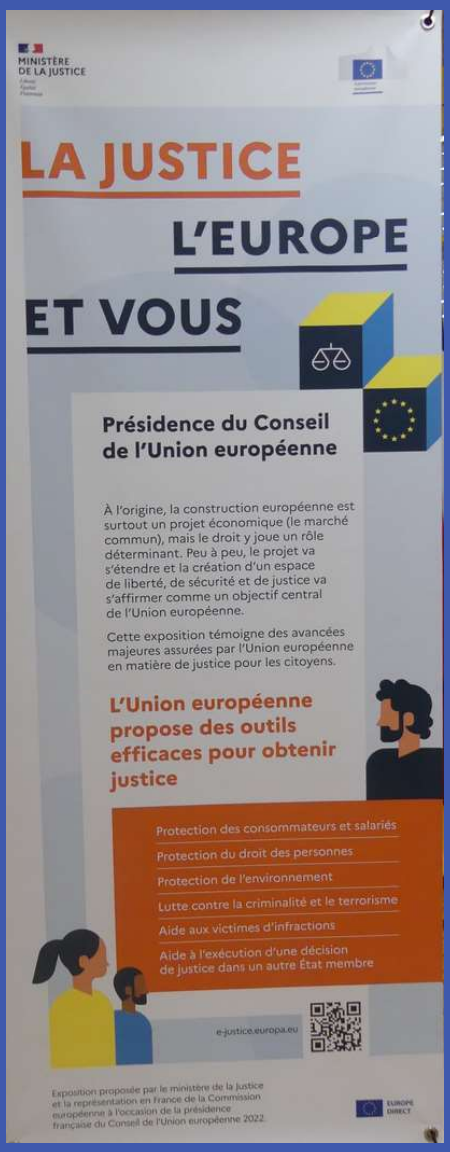

Description :

Cette exposition témoigne des avancées majeures assurées par l'Union européenne en matière de justice pour les citoyens :

- Protection des consommateurs et salariés
- Protection du droit des personnes
- Protection de l'environnement
- Lutte contre la criminalité et le terrorisme
- Aide aux victimes d'infractions
- Aide à l'exécution d'une décision de justice dans un autre État membre

CHARTE DES DROITS FONDAMENTAUX

Public visé : adultes / jeunes adultes

Description :

Exposition numérique en anglais

Le 7 décembre 2020 marque le 20ème anniversaire de la proclamation de la Charte des droits fondamentaux de l'Union européenne, signée à Nice et insérée dans les traites en 2009. Dans ce cadre, le Parlement européen a créé une exposition numérique intitulée « La Charte des droits fondamentaux de l'Union européenne. 20 ans déjà ».

LE MUR DE BERLIN DE 45 À 89

Public visé : adultes / jeunes adultes

Nombre(s) de panneau(x) : 8

Support : bâches sur x-banner

Format : 160cm x 60cm

Description :

Dans cette exposition en lien avec l'histoire de l'Allemagne entre 1945 à 1989 vous trouverez ces dates clés expliquées :

- 45-49 l'Après-guerre
- 45-49 Berlin
- 1961 Début d'une nouvelle époque
- 1961-89 Jeunesse sous le contrôle de la STASI
- Après 1961 La vie quotidienne sous le contrôle de l'État et la STASI
- 1964 Quelques portes ouvertes à la population
- 1989 Chute du mur

30ÉME ANNIVERSAIRE DE LA RÉUNIFICATION ALLEMANDE

Public visé : adultes / jeunes adultes

Description :

2020 marque le 30ème anniversaire de la réunification allemande.
À cette occasion, le Parlement européen a créé une exposition numérique intitulée « C'était il y a 30 ans » que vous pouvez consulter librement sur le site Europeana.

Découvrez, en 7 chapitres, les grandes étapes de la réunification allemande !

À NOTRE TOUR

Un projet porté par la Maison de l'Europe de Lot-et-Garonne et le collectif " A Notre Tour" !

Public visé : tout public

Nombre(s) de panneau(x) : 13

Support : bâches sur x-banner

Format : 160cm x 60cm

Description :

L'exposition s'appuie sur les portraits des jeunes du recueil « A notre tour ».
Afin de représenter l'ensemble du territoire de Nouvelle-Aquitaine, chaque bâche met en valeur le témoignage d'un jeune engagé de chaque département.
L'ouvrage s'articule autour de quatre thèmes phares qui sont : "Vers un avenir plus vert" ; "Solidarité et Générosité" ; "L'art de s'exprimer" ; "Citoyen.ne.s du monde".

Exposition accompagnée d'un livret pédagogique.

EUROPE ET OLYMPISME

Public visé : tout public

Nombre(s) de panneau(x) : 6

Support : bâches

Format : 200cm x 80cm

Description :

L'exposition retrace l'histoire des pays européens qui ont accueilli les Jeux olympiques d'été et d'hiver, en passant par les valeurs communes avec l'Union européenne et les personnalités qui ont marqué l'histoire du sport.

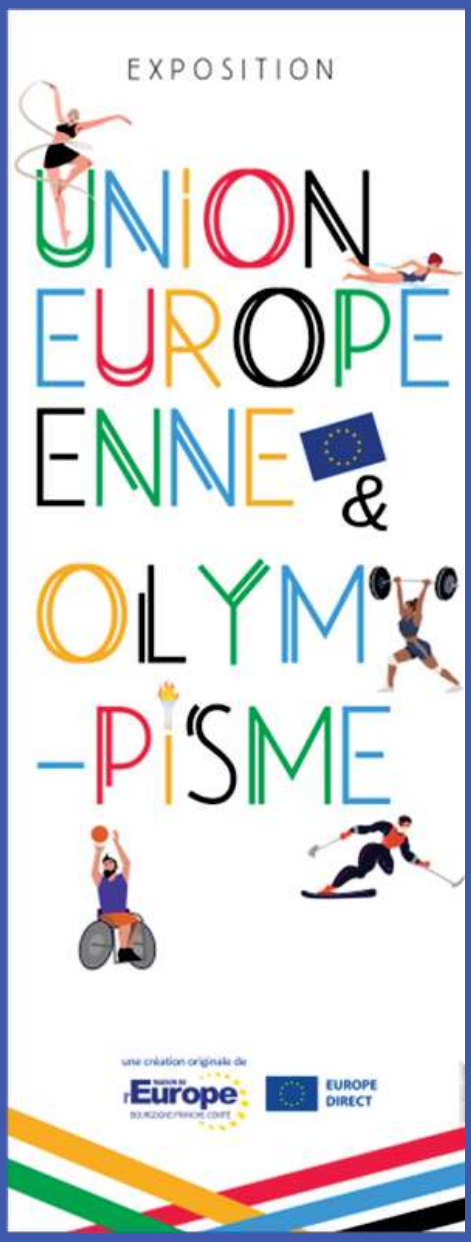

NOS CONTACTS

Pour plus d'informations
contactez
la Maison de l'Europe de Lot-et-Garonne
Europe Direct Moyenne Garonne
par téléphone :
05.53.66.47.59

ou par mail à :
contact@maisoneurope47.eu

Si vous voulez nous rendre visite,
nos bureaux se situent
Avenue Edouard Herriot à Agen.
Le secrétariat est ouvert
du mardi au vendredi de 9h à 12h et de
14h à 18h.

En attendant, n'hésitez pas à consulter
notre site internet,
www.maisoneurope47.eu

MAISON DE L'EUROPE de Lot-et-Garonne

EUROPE DIRECT Moyenne Garonne